AUTORITA' DI BACINO
DEL FIUME MAGRA

Art.17 comma 6 ter L. 183/89 e Art.1 comma 1 D.L. 180/98

Piano Stralcio Assetto Idrogeologico

Tav. 2

CARTA DEL RETICOLO IDROGRAFICO ai fini dell'applicazione delle NdA

Scala 1:10.000

Sezione 249030 Minucciano
Comuni: Minucciano, Casola in Lunigiana, Fivizzano

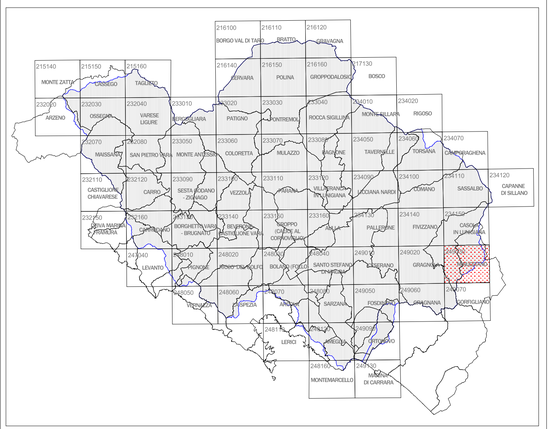

LEGENDA

LIMITI

Limite di bacino	
Limiti comunali	

RETICOLO IDROGRAFICO

Reticolo significativo ai fini del corretto assetto idraulico

Reticolo Principale	tratti studiati
	tratti non studiati
Reticolo Secondario	tratti studiati
	tratti non studiati
Reticolo Minuto	tratti studiati
	tratti non studiati
Reticolo Minuto non significativo	